

Informe de Resultados

2020



Asociación Femenina Pro México A.C.

ENERO-DICIEMBRE 2020

- **Somos una organización de la sociedad civil sin fines de lucro sin filiación política ni religiosa.**
- **Fundada en Guadalajara, Jalisco, en 1974.**





Misión:

Ser una organización consolidada, reconocida porque sus usuarios son capaces de gestionar su propio desarrollo, de mejorar su calidad de vida y de contribuir a la reconstrucción del tejido social en su entorno como agentes de cambio.

Nota: en la Página de Internet aparece la nueva misión y visión, construidas a principios de este año 2021



Visión al 2020:

Desarrollamos programas educativos para el trabajo: becas con acompañamiento para jóvenes universitarios y capacitación integral para mujeres, ambos en condiciones socialmente vulnerables. Promovemos la autogestión y la participación solidaria.

Nota: en la Página de Internet aparece la nueva misión y visión, construidas a principios de este año 2021

Valores



- **Compromiso:** Obligación que se ha contraído de manera voluntaria y por convicción. Es una promesa, declaración de principio, que implica conocimiento de lo que supone y esfuerzo para alcanzar lo que se pretende.
- **Calidez:** Cariño, amabilidad, afecto que se muestra entre las personas, que se traduce en un ambiente alegre y cordial en las relaciones interpersonales. Se relaciona con la empatía. Cualidad en el tipo de relación que da un trato cercano.
- **Cooperación:** Obrar junto con otro u otros para conseguir un mismo fin; el beneficio incluye a todos los cooperantes. Es importante ser consciente y darse cuenta de que se obtiene más trabajando juntos que compitiendo entre nosotros mismos, ya que necesitamos los unos de los otros.
- **Responsabilidad:** Es la convicción de estar obligado a responder a algo o por alguien. Hay dos tipos de responsabilidad: La responsabilidad individual es la capacidad que tiene una persona de conocer y aceptar las consecuencias que tienen sus actos. La responsabilidad colectiva es la capacidad de influir en las decisiones de un grupo, así como de responder a las consecuencias como parte del mismo.
- **Respeto:** Es la consideración, atención, deferencia o miramiento que se tiene a alguien. Es el reconocimiento de los derechos y la dignidad del otro. El respeto debe de estar dirigido a nosotros mismos y hacia los demás, ya que esto garantiza una convivencia en paz. Tolerar la diversidad y respetar las diferencias evita la violencia, los prejuicios y los malos tratos; es importante ensalzar la importancia de aprender a convivir respetando a los demás, sean de la condición que sean.



Objetivos

La Asociación Femenina Pro México A.C. tiene como objetivo principal la educación enfocada hacia el trabajo para personas en condiciones socialmente vulnerables promoviendo a largo plazo su autogestión, a través de dos programas:

- Programa de Becas: Apoyo económico para jóvenes universitarios, con mentorías mensuales y talleres de desarrollo humano complementarios a su educación formal, en la ciudad de Guadalajara.
- Programa de Economía Solidaria: Talleres, capacitación y asesorías para micro emprendimientos de mujeres rurales de la zona de la Ribera de Chapala. También se realizan actividades de desarrollo comunitario en el pueblo de San Juan Cosalá para mejorar la economía del lugar.

Organigrama de puestos 2020:

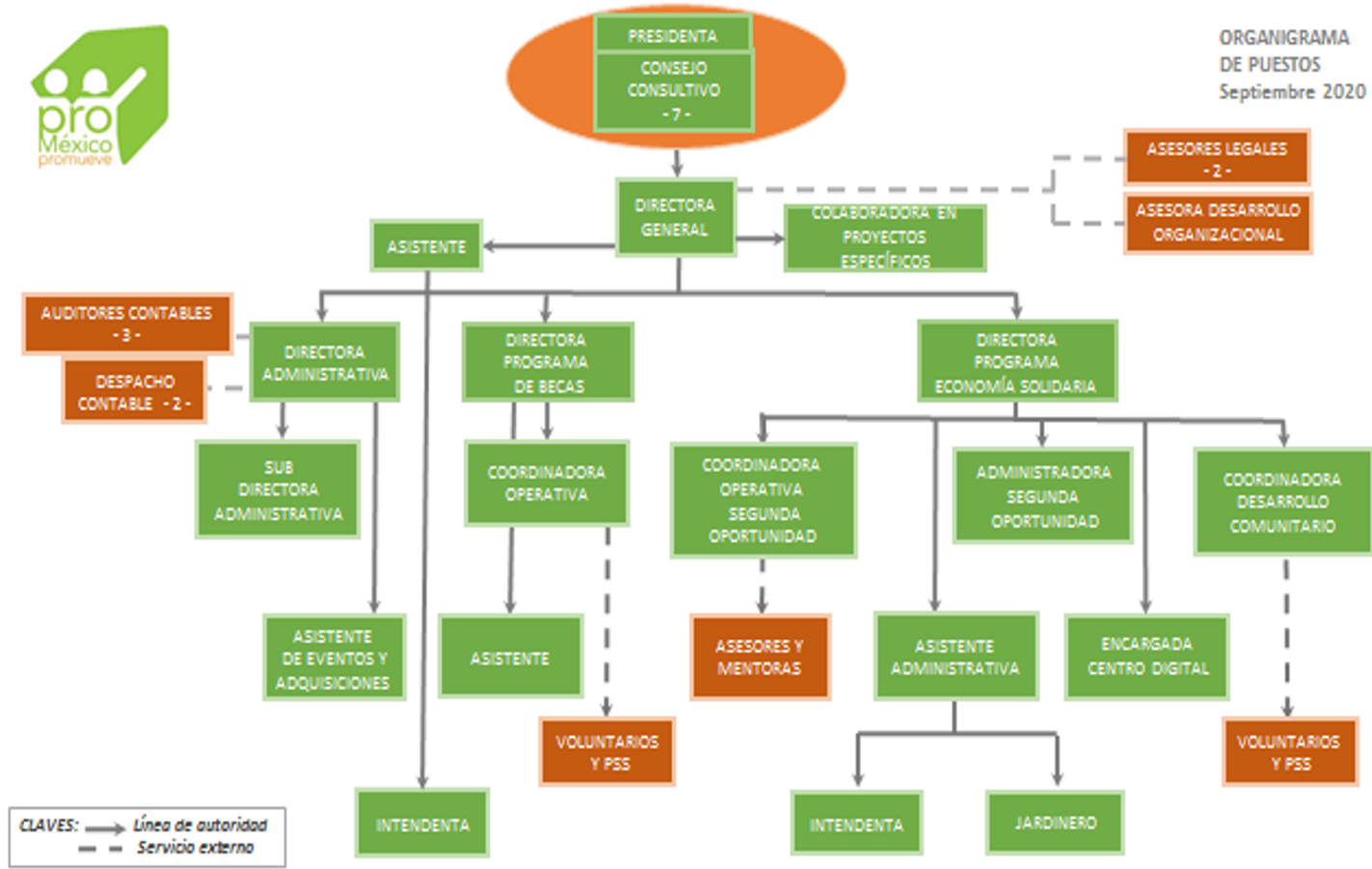



Organigrama programas de atención 2020

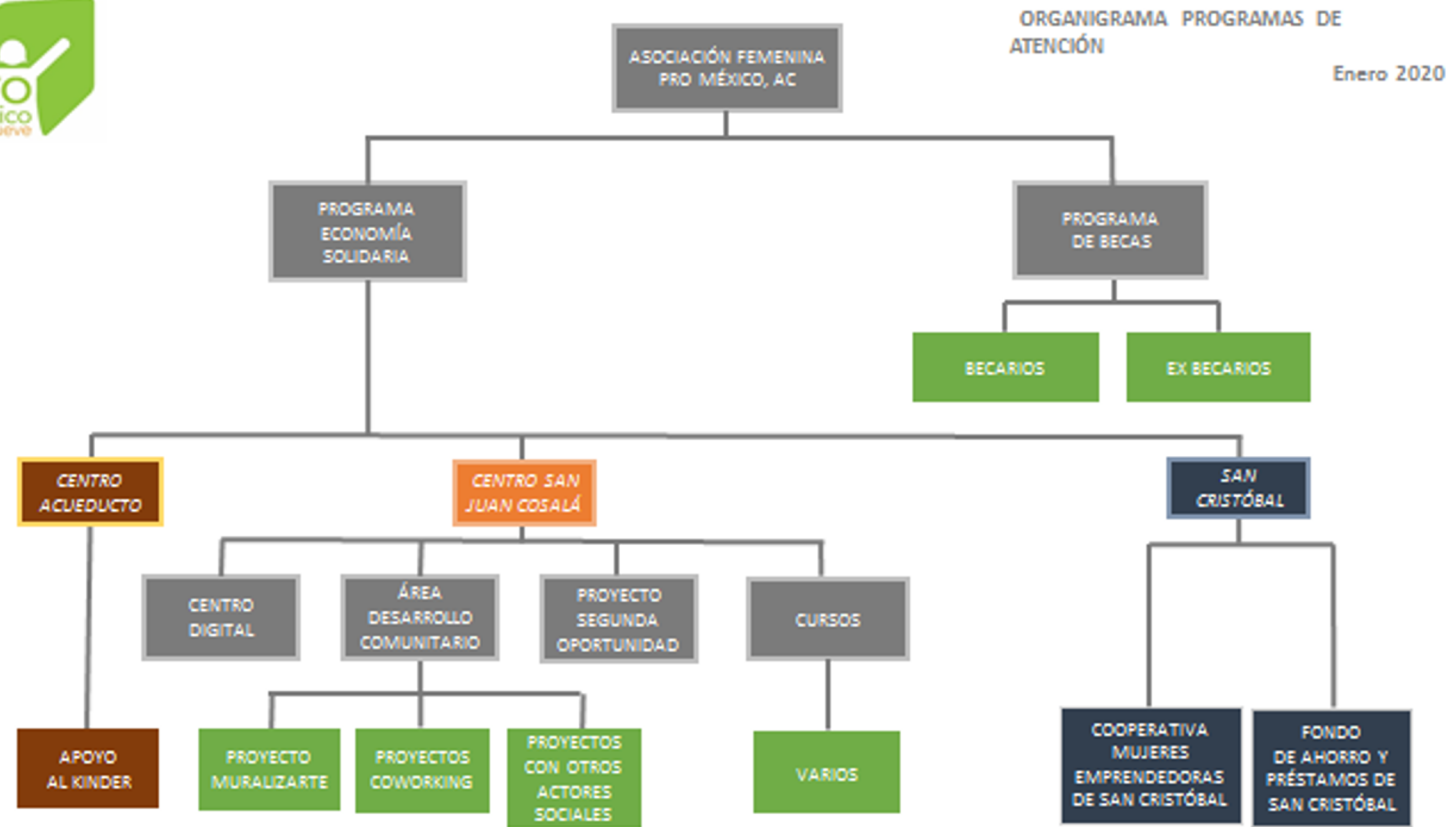



Especificaciones de puestos:

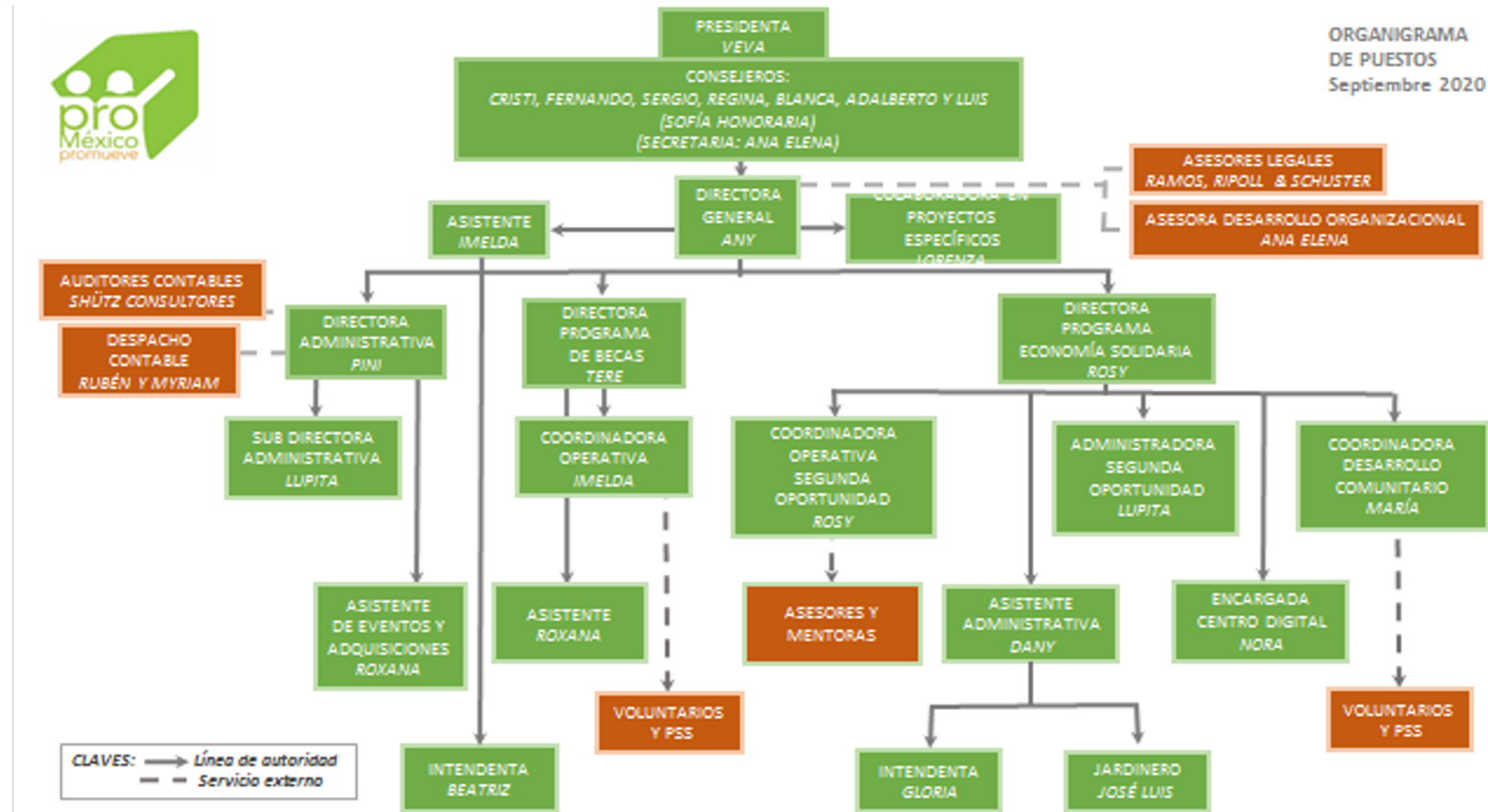

NOTA:

Algunos puestos son ejercidos por la misma persona:

- Subdirectora Administrativa y Administradora del Programa Segunda Oportunidad
- Directora Programa Economía Solidaria y Coordinadora Operativa Segunda Oportunidad
- Asistente General y Coordinadora Operativa del Programa De Becas
- Asistente de Eventos y Adquisiciones y Asistente De Becas



Equipo Directivo

Mtra. Ana Guadalupe Rodriguez Blanco	Arquitecta, Maestra en Trabajo Social y especializada en Educación	Directora General	Dirigir a la Asociación conforme al Plan Estratégico y Objetivos Institucionales
Lic. Rosa Ofelia Arévalo Cardona	Trabajo Social, por Universidad Femenina de Guadalajara, A.C.	Directora de Economía Solidaria	Dirigir el Centro Pro México y proyectos del centro de San Juan Cosala
Sra. María Teresa Flores Montes	Mujer valiosa y sabia	Directora Programa de Becas	Dirigir El Programa de Becas, buscar financiamiento
Lic. María Regina Arregui Mendoza	Cuestiones administrativas de contabilidad	Sub Directora Administrativa	Administrar los recursos de Toda la Asociación y ser la Representante Legal
Lic. Guadalupe Bru Villaseñor	Administración con Área en Mecadotecnia	Directora Administrativa	Administrar el Programa de Segunda oportunidad y Directora Administrativa
Lic. Lorenza Barragán Salín	Ciencias de la Comunicación y maestra. Mucha experiencia en educación especial.	Directora de Comunicación Social	Diseño y apoyo en estrategias de comunicación y Visibilidad Institucional



Equipo Operativo

Lic. Sofía Aldrete	Administración y finanzas	Auxiliar Administrativo	Administradora
Lic. Imelda Edith Rodríguez Guzmán	Psicología y Especialidad en psicoterapia Breve Integrativa	Asistente de Dirección General y Coordinadora Operativa del Programa de Becas	Apoyo integral a la Directora General y dirigir y coordinar las actividades y proyectos de l@s usuarios Becari@s
Roxana Ruiz Monroy		Eventos, compras y ambientación	Cotizaciones, compras y diseño y estrategias en el área de comunicación
Lic. María Blanco Velasco	Artes Visuales	Coordinadora de Desarrollo Comunitario y Muralizarte en San Juan Cosalá	Estrategias de vínculos y sesiones en la comunidad y desarrollar el proyecto Muralizarte
Ing. Nora Vázquez Chávez	Tecnologías de la Información y Comunicación Área Sistemas Informáticos	Administradora y recepcionista del Centro Cultural Pro México en San Juan Cosalá	Desarrollar actividades de atención a Usuarios y administración en apoyo a la Dirección



Voluntariado: Consejo Consultivo, mentoras y parte del equipo Directivo y operativo

CONSEJO CONSULTIVO:	
Mtra. Genoveva Villaseñor Parra	Presidenta
Lic. Maria Cristina Zepeda González	Consejera
Lic. José Fernando Arregui Mendoza	Consejero
Lic. Sergio Navarro Arregui	Consejero
Lic. Regina Cruz Partida	Consejera
Ana Elena Estrada Sámano	Secretaria
Lic. Adalberto Ortega Solis	Consejero
Blanca Esthela Padilla Picos	Consejera
Mtro. Luis Manuel Macias Larios	Consejero

Mentoras de apoyo personalizado
Madeleine Contreras
Norberta Pulido
Araceli Lepron
Criselda Flores
Lynn Sim
Mónica Arce Ulloa
Verónica Hecht
Nancy Lowans
Laura Casas

Del equipo directivo y operativo los puestos voluntarios son:

Directora Programa de Becas

Sub Directora Administrativa

Auxiliar Administrativo

Eventos, compras y ambientación

Directora de Comunicacion Social



Vinculación con:





Donantes y Aliados



¡Gracias a nuestro equipo de aliados!





Servicios a usuarios durante el año

• Programa Economía Solidaria
Centro San Juan Cosalá

• Programa de Becas
Zona Metropolitana de Guadalajara

Economía Solidaria		Programa de Becas	
63 <u>Asistentes mensuales en los servicios en el centro</u> 1728 La suma de las mujeres del programa con ONU Segunda Oportunidad, Centro San Juan Cosalá, Cemex y Academias Zapopan.		22 Becas Universitarias 6 programas de seguimiento interno para fortalecer: a) crecimiento emocional grupal, b) Alfabetización digital para adultos, c) Segunda Mano Pro México, d) Alas para el cambio, e) Red laboral interna entre becarios y ex becarios y f) Apoyo interno a la Asociación.	
1 Apoyo Legal	25 Terapias Psicológicas individuales	1 terapia grupal con 19 becarios	21 acompañamientos de semestre
1080 asesorías y acompañamientos, a las mujeres usuarias. 1048 mentorías		6 programas Internos en proceso.	21 terapias en seguimiento
1 curso de alfabetización digital. 1 conferencia 12- Talleres presenciales y virtuales: gastronomía, deshidratados y conservas, Cuidadoras de adulto mayor, Alfabetización digital, Hp, Kolibrí y Emprendurismo		3 conferencias (Descubriendo mi poder para cambiar las circunstancias, Como nos entendemos los seres humanos y El líder Ético)	
		110 asesorías personales, una a cada becario de manera personalizada.	



Programa de Becas

El programa consiste en:

- Apoyo, en un porcentaje económico mensual para sus estudios.
- Seguimiento personalizado en entrevista individual una vez al mes, excepto en verano y diciembre.
- Hay dos capacitaciones anuales, referente a habilidades blandas para tod@s, tema que se elige por ell@s, en verano y diciembre.
- Participación directa en proyectos internos, según habilidades e iniciativa, ya sea coordinando o participando activamente.
- Todos informados y en constante comunicación en un Whatsapp grupal.
- Apoyo a la Asociación en varia actividades.





Capacitación grupal



Impulsamos la formación de jóvenes con un proyecto de vida, para que puedan continuar sus estudios universitarios apoyándolos con un programa integral.





Diversidad de Carreras y Universidades

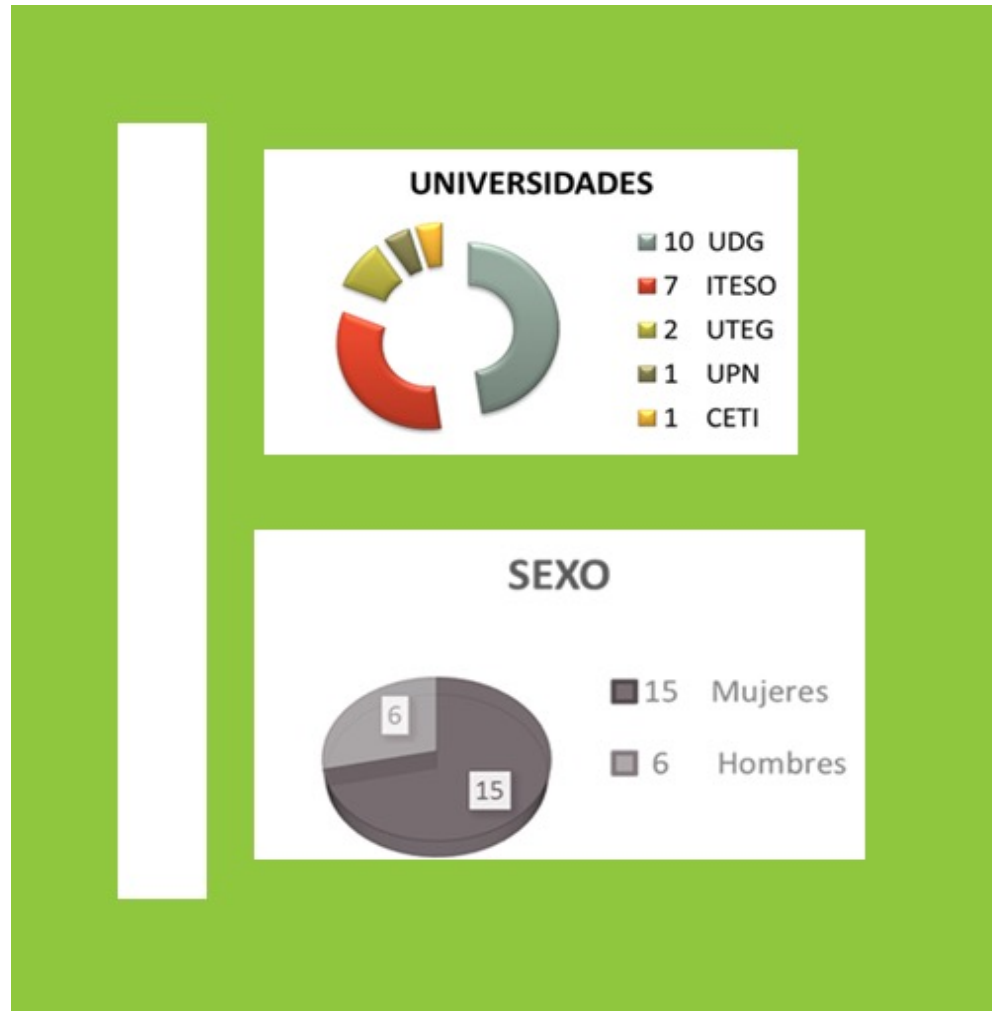



Ubicados en varias zonas

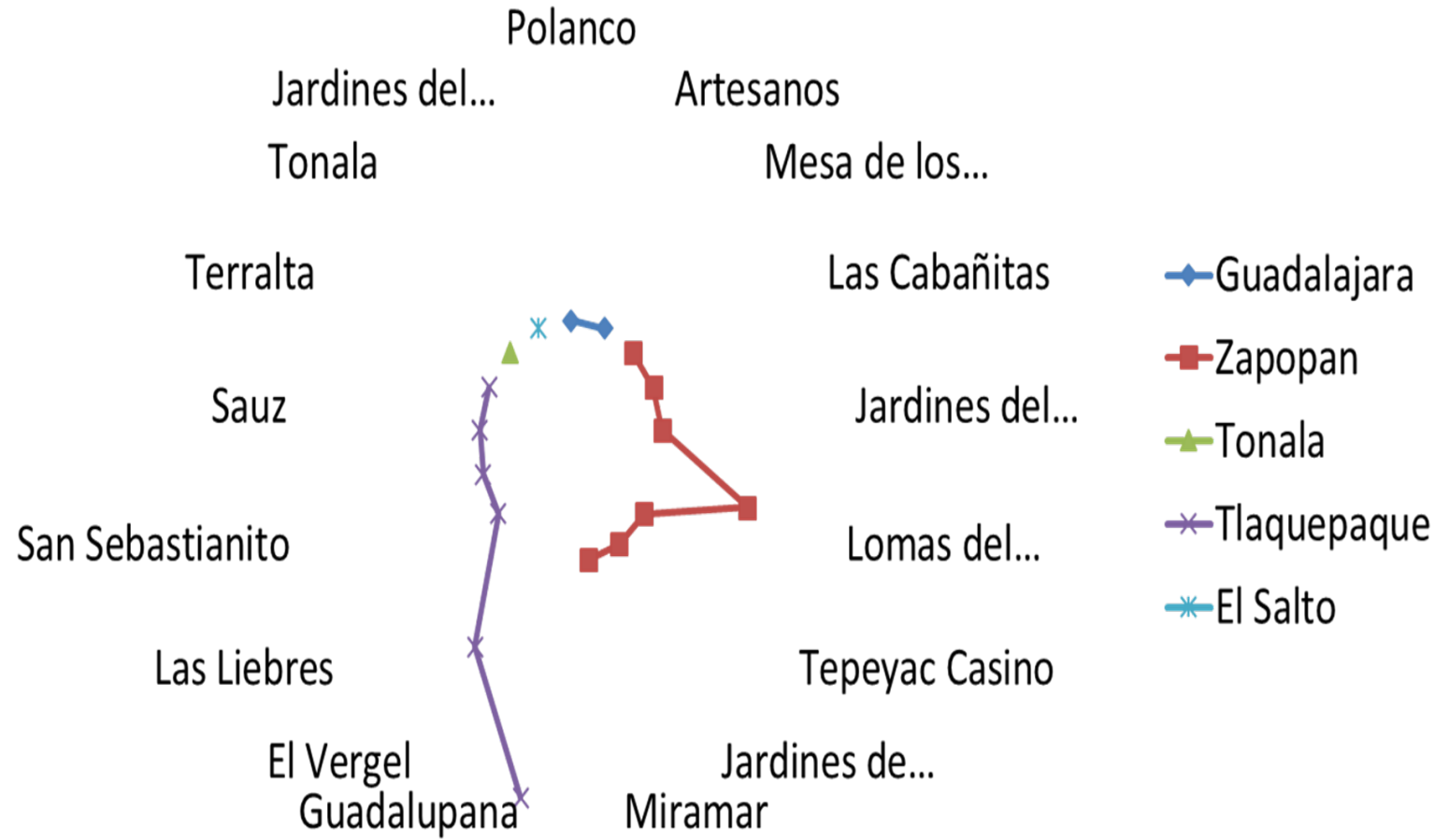



Programa Economía Solidaria

- Talleres, capacitación y asesorías para micro emprendimientos de mujeres rurales de la zona de la Ribera de Chapala. También se realizan actividades de desarrollo comunitario en el pueblo de San Juan Cosalá para mejorar la economía del lugar.
- Con un impacto en 9 poblaciones de la Ribera de Chapala.





Tres proyectos

- Segunda oportunidad
- Desarrollo Comunitario
- Centro digital HP





Relación de Convocatorias

Convocatoria	Proyecto sugerido	cantidad solicitada 2019	Planteamiento 2020	cantidad solicitada	ESTATUS
CONVOCATORIA HP	DESARROLLO CENTRO DIGITAL HP		\$10,000 dlls.		OBTENIDO
St Andrews	Ventiladores de techo salas reuniones de San Juan (CoMeta)	\$ 31,481.30	SE COMPRAN VENTILADORES	POSPUESTA	OBTENIDO
Secretaría de Asistencia Social	Techos para SJC	\$ 115,738. 60	Aperturan convocatoria	PARTICIPAMOS EN JALISCO SIN HAMBRE	SE ENTREGAN 40 DESPENSAS: JUNIO
ONU Mujeres México	CoMeta en alianza con Pro Sociedad	Año 1 \$391,313.50 Año 2 \$185,050.00	PROGRAMA SEGUNDA OPORTUNIDAD	GESTION DE APOYO PARA CONTINUIDAD \$350,000.-	ADENDUM AUTORIZADO



CONTPAQ i

ASOCIACION FEMENINA PROMEXICO A.C.
Estado de Resultados del 01/Dic/2020 al 31/Dic/2020

Hoja: 1
Fecha: 15/Ene/2021

	Periodo	%	Acumulado	%
Ingresos				
<i>INGRESOS</i>				
INGRESOS POR DONATIVOS	55,050.00	74.05	4,023,948.94	94.16
INGRESOS POR ARRENDAMIENTO	18,000.00	24.21	216,000.00	5.05
DONATIVOS EN ESPECIE	0.00	0.00	15,973.70	0.37
PRODUCTOS FINANCIEROS	1,294.56	1.74	17,547.78	0.41
Total INGRESOS	74,344.56	100.00	4,273,470.42	100.00
Total Ingresos	74,344.56	100.00	4,273,470.42	100.00
Egresos				
<i>GASTOS DE OPERACION</i>				
GASTOS GENERALES	593,218.91	797.93	3,023,628.41	70.75
GASTOS VARIOS SIN REQUISITOS	18,123.50	24.38	149,278.50	3.49
GASTOS BECARIOS GUADALAJARA	12,973.94	17.45	163,005.65	3.81
GASTOS FINANCIEROS	1,570.03	2.11	19,181.23	0.45
GASTOS POR SUELDOS	43,270.58	58.20	503,700.07	11.79
AGUINALDOS	20,093.58	27.03	20,093.58	0.47
Total GASTOS DE OPERACION	689,250.54	927.10	3,878,887.44	90.77
Total Egresos	689,250.54	927.10	3,878,887.44	90.77
Utilidad (o Pérdida)	-614,905.98	-827.10	394,582.98	9.23

Estado de resultados

Posición financiera balance general

CONTPAQ i

ASOCIACION FEMENINA PROMEXICO A.C.
Posición Financiera, Balance General al 31/Dic/2020

Hoja: 1
Fecha: 15/Ene/2021



ACTIVO		PASIVO	
ACTIVO		PASIVO	
ACTIVO CIRCULANTE		PASIVO EXIGIBLE	
CAJA	3,315.21	IMPUESTOS POR PAGAR	19,801.01
BANCOS	66,408.38	ACREEDORES	941.24
INVERSION EN VALORES	485,080.87	IMPUESTO RETENIDO S/HONORAR..	9,272.44
CLIENTES	5,000.00	IMPUESTO RETENIDO S/ARRENDA..	1,424.59
DEUDORES DIVERSOS	52,811.77	IVA RETENIDO S/HONORARIOS	9,917.29
INVERSIONES EN VALORES	430,360.82	IVA RETENIDO S/ARRENDAMIENTO	2,653.80
IVA A CREDITABLE	206.69	IVA POR PAGAR	443.80
CREDITO AL SALARIO	2,371.59		
Total ACTIVO CIRCULANTE	1,045,565.13	Total PASIVO EXIGIBLE	44,454.17
ACTIVO FIJO		PASIVO A LARGO PLAZO	
ACTUALIZACION TERRENOS	113,434.00		
EDIFICIOS	138,752.00		
DEPR ACUM EDIFICIOS	-138,751.89		
MOBILIARIO	128,072.19		
DEPREC ACUM MOBILIARIO	-30,910.98		
EQUIPO DE COMPUTO	195,247.71		
DEPR ACUM EQ DE COMPUTO	-1,421.80		
Total ACTIVO FIJO	402,421.45	Total PASIVO A LARGO PLAZO	0.00
ACTIVO DIFERIDO		Total PASIVO	
GASTOS DE INSTALACION	13,283.00		44,454.17
AMORTIZACION ACUM GTOS INST	-13,283.00		
Total ACTIVO DIFERIDO	0.00	SUMA DEL PASIVO	
		44,454.17	
Total ACTIVO	1,447,986.58	CAPITAL	
		CAPITAL CONTABLE	
		PATRIMONIO	288,299,951.00
		RESULTADO EJERC. 1992	-268,022,940.00
		RESULTADO EJERC. 1993	-27,553.00
		RESULTADO EJERC. 1994	-21,140.00
		RESULTADO EJERC. 1995	-7,828.00
		RESULTADO EJERC. 1996	4,638.00
		RESULTADO EJERC. 1997	37,317.00
		RESULTADO EJERC. 1998	13,284.00
		RESULTADO EJERC. 1999	37,584.83
		RESULTADO EJERC. 2000	25,807.24
		RESULTADO EJERC. 2001	-18,523.69
		RESULTADO EJERC. 2002	15,271.60
		RESULTADO EJERC. 2003	-30,472.65
		RESULTADO EJERC. 2004	28,630.77
		RESULTADO EJERC. 2005	105,858.62
		RESULTADO EJERC. 2006	81,054.47
		RESULTADO EJERC. 2007	3,912.99
		RES EJER 2008	12,647.35
		RES EJER 2009	-14,476.69
		RES EJER 2010	22,461.29
		RES EJER 2011	-22,431.58
		RES EJER 2012	6,951.96
		RES EJER 2013	142,315.88
		RES EJER 2014	21,836.34
		RES EJER 2015	141,597.91
		RES EJER 2016	-362,466.29
		RES EJER 2017	395,326.60
		RES EJER 2018	398,425.45
		RES EJER 2019	-257,891.97
		Total CAPITAL CONTABLE	1,008,949.43
		Utilidad o (perdida) del Ejercicio	394,582.98
		SUMA DEL CAPITAL	1,403,532.41

Ubiación en Guadalajara y en San Juan Cosalá



Oficina Operativa.
Escuela Militar de Aviación 60-A,
Colonia Ladrón de Guevara,
CP. 44600
Guadalajara, Jalisco.

Teléfono: 333 646 84 52



Centro Pro México en San Juan Cosalá
Centro Cultural Pro México,
Porfirio Díaz No. 15,
San Juan Cosalá,, Jalisco.
C.P. 45820

Teléfono: 3871030731.





Datos generales.

- www.acpromexico.org
- Facebook: Asociación Pro México
- Instagram: promexico_ac
- Email: afpromexico@gmail.com
- Teléfono oficina: 3336468452
- Teléfono celular: 3331194027



GRACIAS....



Como ustedes saben, y en el espíritu que compartimos, en **Asociación Pro México** creemos en la renovación y el cambio que abonen al desarrollo y al crecimiento personal y colectivo. Nuestra comunidad, cada vez más fuerte y sólida, busca nuevas maneras para hacerse presente en el mundo digitalizado de hoy, y por esta razón nos enorgullece presentarles nuestra nueva imagen (logotipo y nombre) que es oficial a partir de este 1 de mayo de 2021:

Atentamente:

Mts. Ana Guadalupe Rodríguez Blanco
Directora General

Tel. 33 3646 8452
dirgralpromexico@gmail.com
acpromexico.org